



PROGRAM ZJAZDU PSYCHIATRIA NIEOCZYWISTA 2018*

Piątek 25.05.2018

08.30 - 09.30 Rejestracja

09.30 - 10.00 Czy istnieje psychiatria oczywista?
prof. dr hab. n. med. Dominika Dudek

10.00 - 10.30 Wykład. Problemy emocjonalne pacjentów kardiologicznych
prof. dr hab. n. med. Artur Mamcarz

10.30 - 11.00 Przypadek kliniczny. Pacjent wysokiego ryzyka sercowo-naczyniowego po zawale serca z depresją
prof. dr hab. n. med. Artur Mamcarz, komentarz dr n. med. Sławomir Murawiec

11.00 - 11.30 Przypadek kliniczny. Pacjent z działaniami metabolicznymi leków psychiatrycznych - jak pomóc aby nie szkodzić
dr n. med. Sławomir Murawiec, komentarz prof. dr hab. n. med. Artur Mamcarz

11.30 - 12.00 Wykład. Dlaczego pacjenci z psychozami mogą umierać na serce?
prof. dr hab. n. med. Jerzy Samochowiec

12.00 - 12.30 Przerwa kawowa

12.30 - 13.00 Sesja sponsorowana

13:00 - 13:30 Wykład. Kiedy przyczyna problemów ginekologicznych jest w głowie a nie w narządzie rodnym
prof. dr hab. n. med. Tomasz Paszkowski

13.30 - 14.00 Przypadek kliniczny. Niepłodność a psychika *prof. dr hab. n. med. Tomasz Paszkowski,*
komentarz prof. dr hab. n. med. Joanna Rymaszewska

14.00 - 14.30 Przypadek kliniczny. Dlaczego nie ja?" *prof. dr hab. n. med. Joanna Rymaszewska,*
komentarz prof. dr hab. n. med. Tomasz Paszkowski

14.30 - 15.00 Sesja sponsorowana

15.00 - 16.00 Lunch

16.00 - 16.30 Przypadek kliniczny. Zaburzenia erekcji jako objaw psychosomatyczny
dr hab. n. med. Michał Lew-Starowicz, komentarz dr hab. n. med. Artur Antoniewicz

16.30 - 17.00 Przypadek kliniczny. Pacjent u urologa *dr hab. n. med. Artur Antoniewicz,*
komentarz dr hab. n. med. Michał Lew-Starowicz

17.00 - 17.30 Wykład: Pomoc psychoonkologiczna jako element leczenia chorych na nowotwory
dr n. med. Iwona Nawara

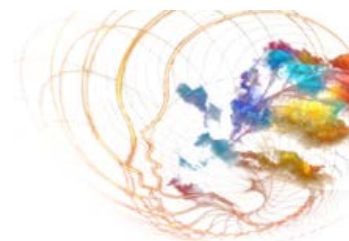

- 17.30 - 18.00 Przypadek kliniczny. Pacjent z rakiem prostaty
dr hab. n. med. Artur Antoniewicz,
komentarz dr hab. n. med. Michał Lew-Starowicz
- 18.00 - 18.30 Przypadek kliniczny. Pacjent z przewlekłym bólem pooperacyjnym
lek. med. Krystyna Zdziechowska, komentarz prof. dr hab. n. med. Tomasz Sobów,
dr n. med. Sławomir Murawiec
- 18.30 - 19.00 Przypadek kliniczny. Pacjent z bólem przewlekłym: ból psychogeny
prof. dr hab. n. med. Tomasz Sobów, komentarz lek. med. Krystyna Zdziechowska

20.00 Kolacja

Sobota 26.05.2018

- 09.00 - 10.00 Warsztat - stany nagłe w psychiatrii *dr hab. n. med. Dominik Strzelecki*
- 10.00 - 10.30 Sesja sponsorowana
- 10:30 - 11:00 Wykład: Czy tajemnica powstawania zaburzeń psychicznych kryje się w jelitach?
prof. dr hab. n. med. Hanna Karakuła-Juchnowicz

11.00 - 11.20 Przerwa kawowa

- 11.20 - 11.50 Przypadek kliniczny. Pacjenta z zespołem jelita nadwrażliwego - pacjent u gastrologa
prof. Grażyna Rydzewska, komentarz prof. dr hab. n. med. Filip Rybakowski
- 11.50 - 12.20 Przypadek kliniczny. Pacjenta z zespołem jelita nadwrażliwego - pacjent u psychiatry
prof. dr hab. n. med. Filip Rybakowski, komentarz prof. dr hab. n. med. Grażyna Rydzewska
- 12.20 - 12.50 wykład sponsorowany
- 12.50 - 13.20 Wykład: Puszystość - piękno, czy choroba? *prof. dr hab. n. med. Jacek Dubiel*
- 13.20 - 13.50 Przypadek kliniczny. Pacjent z otyłością u psychiatry *prof. dr hab. n. med. Agata Szulc, komentarz*
prof. dr hab. n. med. Marta Makara-Studzińska
- 13.50 - 14.20 Wykład: Pacjent XXL okiem psychoterapeuty *prof. dr hab. n. med. Marta Makara-Studzińska*

14.20 - 15.20 Lunch

- 15.20 - 15.50 Trudne przypadki - głosowanie *prof. dr hab. n. med. Piotr Gałecki*
- 15.50 - 16.20 Trudne przypadki - głosowanie *prof. dr hab. n. med. Piotr Gałecki*

16.20 - 16.30 Zakończenie konferencji

Informacje promocyjne i marketingowe na stoiskach firm farmaceutycznych są skierowane tylko do osób uprawnionych do wystawiania recept lub osób prowadzących obrót produktami leczniczymi — podstawa prawna: Ustawa z dnia 6 września 2001 r. Prawo farmaceutyczne (Dz.U. z 2008 r. nr 45, poz. 271).

Wsparcie Merytoryczne:

Katedra Psychiatrii Dorosłych
Collegium Medicum Uniwersytetu Jagiellońskiego

Uczesnicy konferencji otrzymają certyfikat potwierdzający uczestnictwo oraz 12 punktów edukacyjnych.

*program może ulec zmianie